schule-elternhaus.ch

Schule und Elternhaus
Zofingen

Was macht der Fremde an unserem Tisch?

Pubertät – Die zweite Geburt

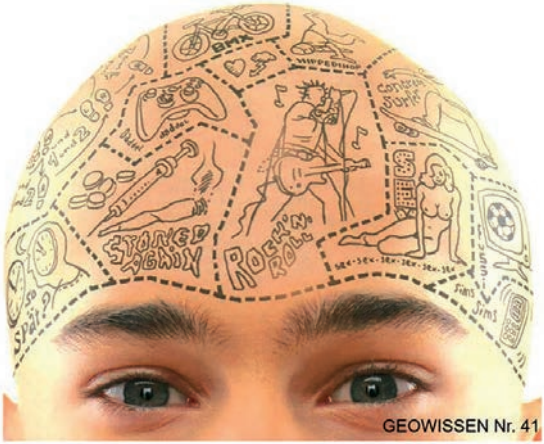

Freitag
10. Mai 2019
19.30 – 21.00 Uhr in Zofingen

Bürgersaal Rathaus
Rathausgasse 4

Referent
Christoph Bornhauser

Mit jedem Tag reifen unsere Kinder zu einer einmaligen Persönlichkeit. Die Pubertät wird zur Baustelle dieser Entwicklung, in der kein Stein auf dem anderen bleibt. Dieser Umbau fordert uns Erwachsene bis an unsere Grenzen. Christoph Bornhauser zeigt mit Hilfe der neusten Erkenntnisse der Neurobiologie die Chancen aus der Sicht des Jugendlichen, der Eltern und Ausbildungsverantwortlichen. Diese Sichtweise ermöglicht es, das Herz beim Jugendlichen zu belassen, in eine humorvolle Distanz zu treten und ins Gelingen zu vertrauen.

Christoph Bornhauser (1955) hat **Neurobiologie** studiert und unterrichtet und begleitet seit fast 40 Jahren Pubertierende. Dank seinen beiden Kindern, kennt er den Pubertätsprozess aus der Sicht des Vaters. Als Leiter der Entwicklungsabteilung des SBW Haus des Lernens, verfolgt er die Forschungen rund um unser kompliziertestes Organ und setzt die neurobiologischen Erkenntnisse in der Schule um.

Kosten
Mitglieder S&E: CHF 10.00
Nichtmitglieder: CHF 15.00

Vortrag offen für alle Interessierten
Anmeldung erwünscht
zofingen@schule-elternhaus.ch